



REPUBLICA DE HONDURAS
MUNICIPALIDAD DE ROATAN

DEPARTAMENTO DE ISLAS DE LA BAHIA



CERTIFICACION CATASTRAL
INMOBILIARIO

No. Predio: **11 - 01 - 09 - 301 - 0018**

Depto. Muni. Aldea Bloque Predio

Datos generales del predio

Aldea: West End	Modalidad: URBANA	Area del terreno: 38,032.71
Calle: 1	Uso General: Residencial	Area Privativa:
Barrio: WEST BAY	Area Construida: 0.00	

Datos de la propiedad

Propietario: WEST BAY THREE CORPORACION, S.A.	Clase de dominio: Dominio Pleno
Tarjeta identidad: - -	Situación Legal: En Propiedad
Subuso: Baldío	Ultimo año pagado del IBI _____
Naturaleza jurídica: Privado	

Valoración Catastral (Lps.)

Valor Terreno: 747,294.44
Valor Constr.: 0.00
Valor Catastral: 747,294.44

Croquis de situación

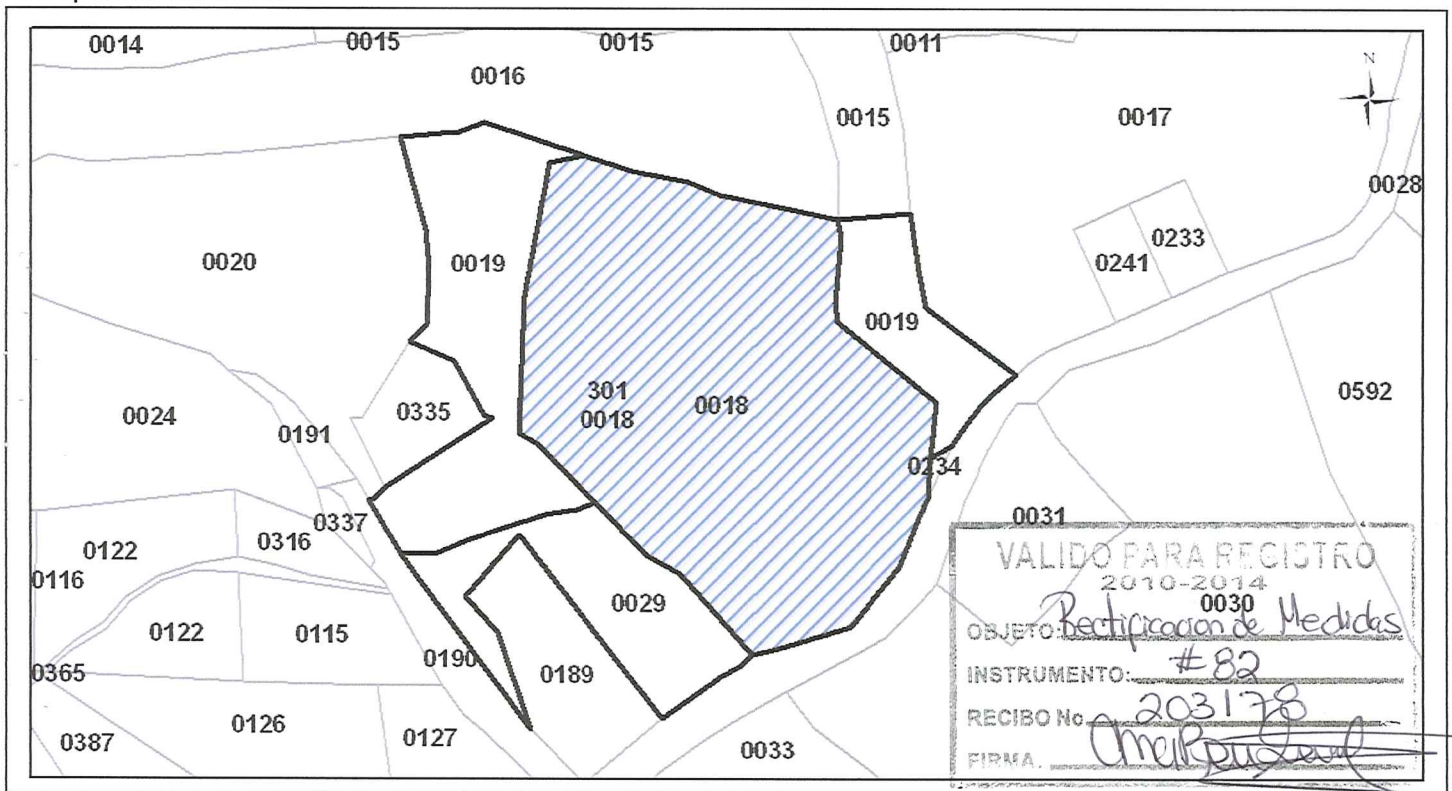

VALIDO PARA REGISTRO
2010-2014
OBJETO: *Rectificación de Medidas*
INSTRUMENTO: *#82*
RECIBO No. *203178*
FIRMA: *[Signature]*

Los datos que anteceden son fiel copia de los que obran en las bases de datos de Catastro Municipal de Roatan al día de la fecha.

Fecha: Jueves, 10 de Enero del 2013
El Jefe de la oficina del Catastro Municipal

Recibo No. 203178